



REPUBLIKA HRVATSKA
MINISTARSTVO MORA,
PROMETA I INFRASTRUKTURE
Uprava pomorstva
10000 Zagreb, Prisavlje 14



Ovo Rješenje postalo je izvršno
dana 27. ožujka 2024.



KLASA: UP/I-342-22/24-01/26
URBROJ: 530-03-1-2-2-24-2
Zagreb, 19. ožujka 2024.

Ministarstvo mora, prometa i infrastrukture (OIB 228745151170), nadležno temeljem članka 20. stavka 1. Zakona o pomorskom dobru i morskim lukama („Narodne novine” br. 83/23 - u daljnjem tekstu: Zakon), rješavajući po Prijedlogu granice lučkog područja luke posebne namjene – privezišta u uvali Golubovac, na dijelu k.o. Kornati, na području Općine Murter-Kornati, (klasa: 342-06/23-01/4, urbroj: 2182-04/1-24-15, od 05. veljače 2024. godine), izrađenom od strane Povjerenstva za granice pomorskog dobra Šibensko-kninske županije (OIB 99395814920, u daljnjem tekstu: Predlagatelj), donosi

RJEŠENJE

- I. **Određuje se granica lučkog područja luke posebne namjene - luke nautičkog turizma u uvali Golubovac, na dijelu k.o. Kornati, na području Općine Murter-Kornati, koja je na grafičkim priložima - geodetskom snimku i digitalnom ortofoto planu (DOF), oba s preklapljenim katastarskim planom, u mjerilu 1:500, ucrtana i označena spojnom punom linijom plave i crne boje kao zatvoreni poligon lomnih točaka.**
- II. **Određenom granicom iz točke I. ovog Rješenja, u odnosu na katastarski plan vidljiv na grafičkim priložima, u lučko područje (morski i kopneni dio) obuhvaćaju se dijelovi k.č.br. 729/1 i 729/2, obje k.o. Kornati, dio kopna koje nije evidentirano u službenoj evidenciji katastra te dio mora.**
- III. **Granica lučkog područja iz točke I. ovog Rješenja određena je zatvorenim poligonom lomnih točaka čiji je položaj definiran koordinatama izraženim u metrima, u HTRS96/TM koordinatnom sustavu kako slijedi:**

Kopneni i morski dio luke:

TOČKA	E	N
4	402592,03	4860723,50
5	402601,64	4860716,63
6	402606,92	4860720,31

7	402617,11	4860722,91
8	402619,10	4860724,65
9	402623,14	4860725,72
10	402632,86	4860727,17
11	402638,64	4860728,17
12	402646,94	4860728,23
13	402648,51	4860728,13
14	402658,10	4860728,14
15	402660,58	4860728,13
16	402670,11	4860728,06
17	402672,68	4860728,05
18	402681,94	4860729,36
19	402689,75	4860728,99
20	402693,18	4860728,65
21	402694,94	4860728,34
22	402709,66	4860724,92
23	402716,21	4860723,46
24	402718,58	4860731,33
67	402745,89	4860821,88
66	402703,99	4860820,10
65	402566,48	4860775,19
64	402575,44	4860735,36
4	402592,03	4860723,50

- IV. Grafički prilozi - geodetski snimak područja i digitalni ortofoto plan (DOF), oba s preklapljenim katastarskim planom, u mjerilu 1:500, izrađeni u svibnju 2023. godine od društva Geodezija d.o.o., iz Šibenika, s ucrtanom i označenom granicom lučkog područja iz točke I. te sa ovjerom predlagatelja od dana 26. siječnja 2024. godine, čini sastavni dio ovog Rješenja.
- V. Zadužuje se upravno tijelo u čijem djelokrugu su poslovi pomorstva u Šibensko - kninskoj županiji da u roku od 90 dana od dana zaprimanja ovog Rješenja naruči izradu geodetskog elaborata u svrhu provedbe ovog Rješenja i upisa pomorskog dobra u katastru i zemljišnoj knjizi.

O b r a z l o ž e n j e

Društvo Colonia d.o.o. (OIB 37755965583), iz Murteta, Luke 45, podnijelo je Povjerenstvu za granice pomorskog dobra Šibensko-kninske županije zahtjev za utvrđivanjem granice lučkog područja luke posebne namjene - luke nautičkog turizma - privezišta u uvali Golubovac, na dijelu k.o. Kornati, na području Općine Murter-Kornati.

Temeljem navedenog zahtjeva, a sukladno odredbama Zakona o pomorskom dobru i morskim lukama („Narodne novine” br. 158/03, 100/04, 141/06, 38/09, 123/11, 56/16 i 98/19) i Uredbe o postupku utvrđivanja granice pomorskog dobra („Narodne novine” br. 08/04 i 82/05) Predlagatelj je na sjednici održanoj 23. svibnja 2023. godine utvrdio Prijedlog granice luke posebne namjene – privezišta u uvali Golubovac na dijelu k.o. Kornati, na području Općine Murter-Kornati.

Dana 29. srpnja 2023. godine stupio je na snagu novi Zakon o pomorskom dobru i morskim lukama („Narodne novine” br. 83/23) koji je člankom 219. odredio da će se postupci za utvrđivanje granice pomorskog dobra započeti prema odredbama starog Zakona o pomorskom dobru i morskim lukama do stupanja na snagu novog Zakona dovršiti prema odredbama novog Zakona. Stoga je Predlagatelj nastavio s postupkom te dopisom klasa: 342-06/23-01/4, urbroj: 2182-04/1-22-7, od 05. veljače 2024. godine, dostavio Prijedlog u pisanoj formi i u elektroničkom obliku ovom tijelu na daljnji postupak.

Predlagatelj je u tekstualnom dijelu prijedloga, pored ostalog, naveo podatke propisane člankom 20. stavkom 5. Zakona:

1. da predlažu granicu lučkog područja koja u odnosu na katastarsko stanje u kopneni dio lučkog područja obuhvaća površine pripadnosti dijelovima k.č.br. 729/2 i 729/1, obje k.o. Kornati, kopneni prostor koji nije evidentiran u službenoj evidenciji katastra te dio mora;
2. da je na predmetnom području ranije utvrđena granica pomorskog dobra Rješenjem Ministarstva mora, prometa i infrastrukture klasa: UP/I-342-201/06-01/57, urbroj: 530-04-06-2, od 14. srpnja 2006. godine;
3. da na predmetnom dijelu obalnog pojasa nisu uočeni tragovi erozije, ali su prisutni tragovi nasipavanja u vidu izrade betonske rive i molova za privez plovila, vidljivi na DOF-u 5/2011;
4. da predmetno područje obuhvaća kopneni i morski dio luke posebne namjene, a u naravi predstavlja većim dijelom morsku površinu, a u manjem dijelu kopnenu površinu koju čini područje prekriveno niskim raslinjem, čija je obala blago položena, dijelom kamenita i bez vegetacije, a dijelom nasuta sa betoniranim platom i molovima koji se koriste za priveza plovila;
5. da je prema katastarskim i zemljišnoknjižnim podacima na nekretninama u obuhvatu upisano pomorsko dobro, s načinom upotrebe: „obala“;
6. da predlažu granicu lučkog područja koja prolazi spojnicama lomnih točaka sa njihovim koordinatama izraženima u HTRS96 sustavu (točke 4-5-6-7-8-9-10-11-12-13-14-15-16-17-18-19-20-21-22-23-24-67-66-65-64-4), prikazanim na grafičkim priložima;
7. da predložena granica obuhvaća lučko područje određeno zatvorenim poligonom spojnica lomnih točaka sukladno Prostornim planom područja posebnih obilježja Žuško-sitske otočne skupine (Gornjeg Kurnata) („Službeni vjesnik Šibensko-kninske županije“, broj 3/19);
8. da je putem oglasnih ploča i službenih mrežnih stranica Šibensko-kninske županije kao i Općine Murter-Kornati omogućen javni uvid u Prijedlog u trajanju od 30 dana o čemu je priloženo Izvješće o javnoj raspravi klasa: 342-06/23-01/4, urbroj: 2182-04/1-24-14, od 26. siječnja 2024. godine.

Uz zahtjev za utvrđivanje granice lučkog područja priložena je i sljedeća dokumentacija propisana člankom 20. stavkom 6. Zakona:

1. izvod iz katastarskog plana za k.č.br. 729/2, k.o. Kornati, u mjerilu 1: 1000 (izvorno mjerilo 1:2800), izdani od Državne geodetske uprave, Područnog ureda za katastar Šibenik, stanje na dan 15. svibnja 2023. godine, OSS evidencijski broj: 1363513/2023;
2. geodetski snimak područja i digitalni ortofoto plan (DOF), oba s preklapljenim katastarskim planom, u mjerilu 1:500, izrađeni u svibnju 2023. godine, od društva Geodezija d.o.o., iz

Šibenika, s ucrtanom i označenom granicom lučkog područja iz točke I. te sa ovjerom predlagatelja od dana 26. siječnja 2024. godine;

3. Informacija iz prostorno planske dokumentacije klasa: 350-05/23-01/2, urbroj: 2182-53-23-2, od 10. srpnja 2023. godine, izdana od Zavoda za prostorno uređenje Šibensko-kninske županije;
4. izvadak iz zemljišne knjige za k.o. Sali, ZK uložak br. 1582, stanje na dan 13. lipnja 2023. godine, izdani od Općinskog suda u Zadru, Zemljišnoknjižnog odjela Zadar;
5. izvod iz posjedovnog lista br. 967, stanje na dan 13. lipnja 2023. godine, OSS evidencijski broj: 1622582/2023, izdan od Državne geodetske uprave, Područnog ureda za katastar Šibenik;
6. povijesni zemljišnoknjižni podaci izdani od Općinskog suda u Zadru, Zemljišnoknjižnog odjela Zadar;
7. fotografije područja za koje se predlaže granica;

Analizirajući prijedlog granice lučkog područja predmetne luke posebne namjene, obrazloženje te cjelokupnu dokumentaciju, utvrđeno je:

- da su prijedlog i njegovi prilozi izrađeni i dostavljeni na način koji zadovoljava uvijete članka 20. Zakona;
- da je prijedlog granice pomorskog dobra/lučkog područja luke posebne namjene izrađen u skladu s kriterijima propisanim člankom 24. Zakona;
- da predložena granica lučkog područja luke posebne namjene obuhvaća pojas kopna uz more i dio morskog prostora koji je Prostornim planom područja posebnih obilježja Žutsko-sitske otočne skupine (Gornjeg Kurnata) („Službeni vjesnik Šibensko-kninske županije“, broj 3/19) planiran kao Lg- privezište u gospodarskom korištenju.

Granica lučkog područja luke posebne namjene predložena je i utvrđena na način da u lučko područje obuhvaća onaj dio kopna i mora koji je Prostornim planom područja posebnih obilježja Žutsko-sitske otočne skupine (Gornjeg Kurnata) planiran kao Lg- privezište u gospodarskom korištenju. Navedeni Prostorni plan izrađen je prije donošenja Zakona o pomorskom dobru, koji je člankom 3. stavkom 2. točkom 25. definirao privezište kao izdvojeni i samostalni infrastrukturni objekt (pontona, gat, mol, riva i sl.) duljine najviše 50 metara ukupno upotrebljive operativne obale i dio morskog akvatorija izvan lučkog područja. U konkretnom slučaju riječ je o infrastrukturnom objektu koji premašuje duljinu od 50 metara, te koje veličinom, karakteristikama i planiranim načinom korištenja odgovara značajkama luke nautičkog turizma stoga se za predmetno područje donosi rješenje o određivanju granice lučkog područja.

Položajno se nalazi u uvali Golubovac, na otoku Žutu, na području Općine Murter-Kornati, a u lučko područje obuhvaća se: dio kopna pripadnosti dijelovima k.č.br. 729/2 i 729/1, k.o. Kornati, odnosno k.č.br. 729/2 i 729/1 k.o. Sali kako su iste čestice upisane u zemljišnim knjigama koje se za predmetno područje vode u Općinskom sudu u Zadru, Zemljišnoknjižnom odjelu Zadar, a u kojima su evidentirane kao pomorsko dobro; dio kopna (nasip) koje nije evidentirano niti u službenoj evidenciji katastra niti u zemljišnim knjigama, te dio mora.

Opisno, granica lučkog područja predmetne luke posebne namjene, u odnosu na grafičke podloge, utvrđena je na način da spojnom linijom od točke 4 redom do točke 24, omeđuje predmetno lučko područje obuhvaćajući kopneni dio, a od točke 24 preko točaka 67, 66, 65 i 64 te nastavno do točke 4 omeđuje isto lučko područje s njegove morske strane obuhvaćajući morsku površinu. Točkama od 24 redom do 63, zatim preko točke 1 redom do točke 4, na grafičkoj podlozi označena je granica između morskog i kopnenog dijela, stoga iste točke predstavljaju isključivo pomoćne točke te se ne navode u točki III. izreke ovog Rješenja kao lomne točke granice.

Budući da su određenom granicom lučkog područja djelomično obuhvaćene čestice u k.o. Kornati te kopno koje u katastru i zemljišnoj knjizi nisu službeno evidentirane (upisane) kao pomorsko dobro, potrebno je izraditi geodetski elaborat u svrhu provedbe rješenja o određivanju granice lučkog područja luke posebne namjene i upisa pomorskog dobra u katastru i zemljišnim knjigama, sukladno člancima 29. – 34. Zakona. Obveza naručivanja izrade geodetskog elaborata sukladno članku 29. stavku 1. ide na teret nadležnog upravnog tijela jedinice područne (regionalne) samouprave u čijem su djelokrugu poslovi pomorstva, a koji je zadužen naručiti izradu geodetskog elaborata u roku od 90 dana od dana zaprimanja ovog Rješenja.

Slijedom navedenog, prihvaća se prijedlog Predlagatelja za određivanje granice lučkog područja te je odlučeno kao u izreci ovog Rješenja.

Ovo Rješenje objavit će se na službenim stranicama ovog Ministarstva, nakon njegove izvršnosti.

UPUTA O PRAVNOM LIJEKU

Protiv ovog Rješenja nije dopuštena žalba, ali se može pokrenuti upravni spor podnošenjem tužbe mjesno nadležnom upravnom sudu u roku od 30 dana od dana dostave ovog Rješenja.



Prilog:

- geodetski snimak područja s preklopljenim katastarskim planom, u mjerilu 1: 500
- digitalni ortofoto plan (DOF) s preklopljenim katastarskim planom, u mjerilu 1: 500

Dostaviti:

1. Šibensko - kninska županija
Upravni odjel za pomorstvo, promet i otočni razvoj
22 000 Šibenik, Trg Pavla Šubića I, br. 2
2. Županijsko državno odvjetništvo
22000 Šibenik, Petra Grubišića 3.
3. Arhiva, ovdje

Na znanje:

1. Colonia d.o.o.
22 243 Murter, Luke 45

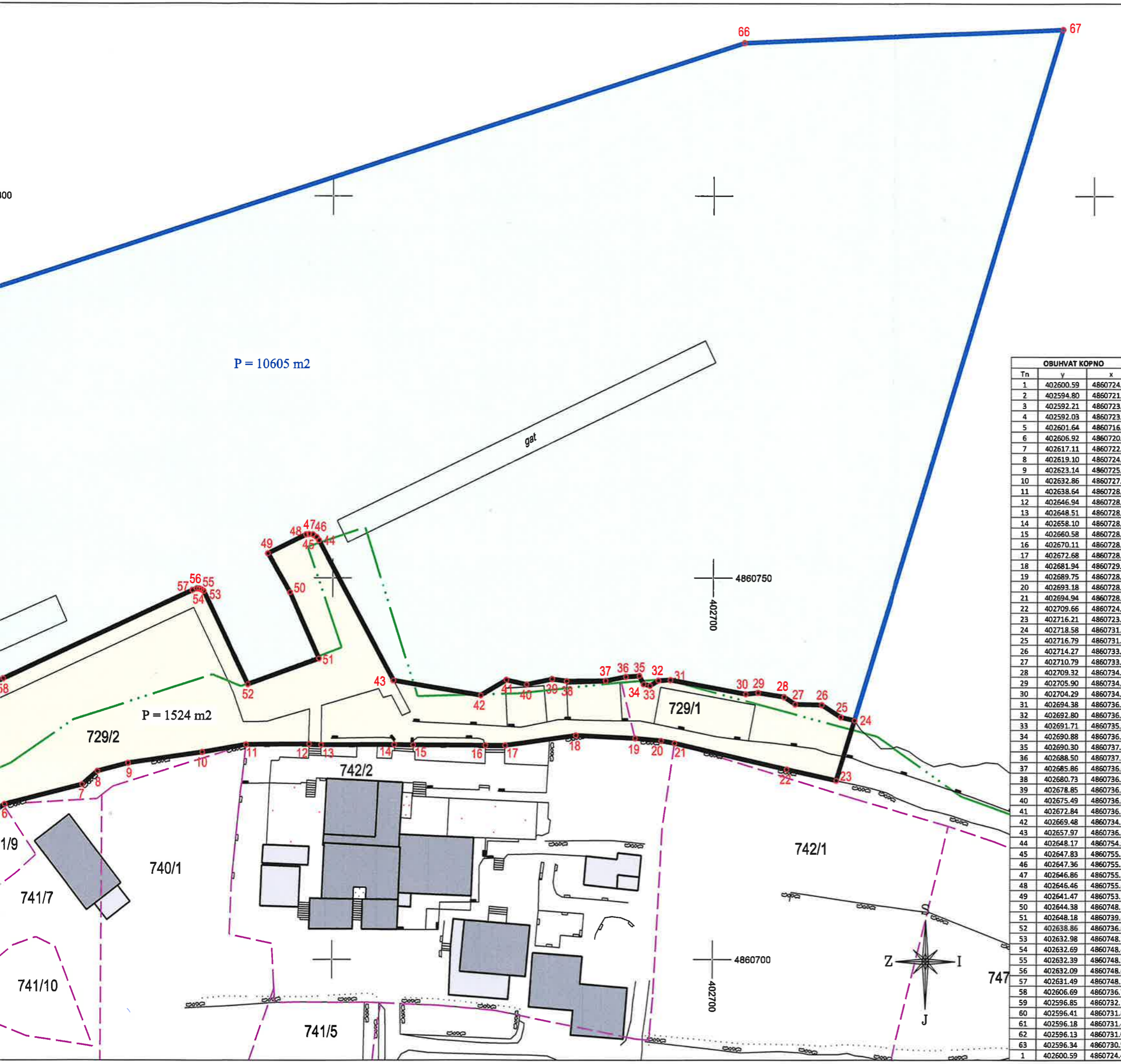

P = 10605 m²

P = 1524 m²

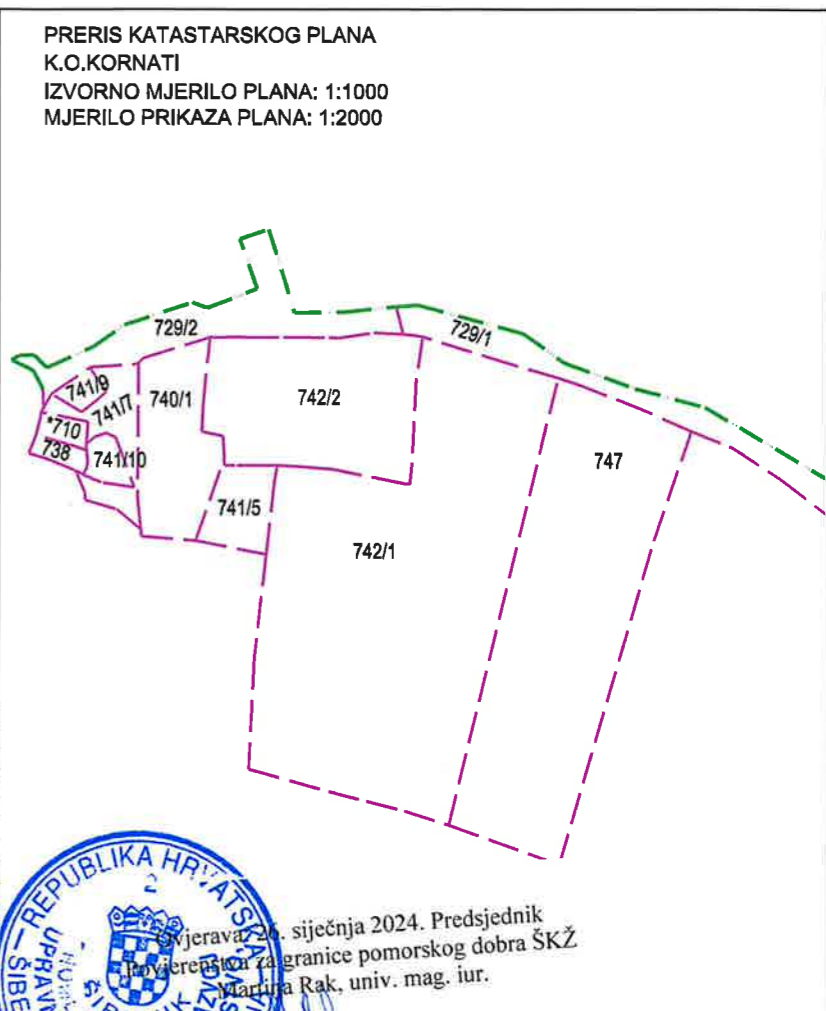

Šibenik, 20. siječnja 2024. Predsjednik
 Povjerenstva za granice pomorskog dobra ŠKŽ
 Marija Rak, univ. mag. iur.

OBUHVAAT KOPNO		
Tn	y	x
1	402600.59	4860724.46
2	402594.80	4860721.79
3	402592.21	4860723.78
4	402592.03	4860723.50
5	402601.64	4860716.63
6	402606.92	4860720.31
7	402617.11	4860722.91
8	402619.10	4860724.65
9	402623.14	4860725.72
10	402632.86	4860727.17
11	402638.64	4860728.17
12	402646.94	4860728.23
13	402648.51	4860728.13
14	402658.10	4860728.14
15	402660.58	4860728.13
16	402670.11	4860728.06
17	402672.68	4860728.05
18	402681.94	4860729.36
19	402689.75	4860728.99
20	402693.18	4860728.65
21	402694.94	4860728.34
22	402709.66	4860724.92
23	402716.21	4860723.46
24	402718.58	4860731.33
25	402716.79	4860731.79
26	402714.27	4860733.39
27	402710.79	4860733.46
28	402709.32	4860734.40
29	402705.90	4860734.98
30	402704.29	4860734.79
31	402694.38	4860736.63
32	402692.80	4860736.56
33	402691.71	4860735.89
34	402690.88	4860736.09
35	402690.30	4860737.17
36	402688.50	4860737.05
37	402685.86	4860736.53
38	402680.73	4860736.49
39	402678.85	4860736.76
40	402675.49	4860736.04
41	402672.84	4860736.65
42	402669.48	4860734.62
43	402657.97	4860736.57
44	402648.17	4860754.93
45	402647.83	4860755.37
46	402647.36	4860755.70
47	402646.86	4860755.74
48	402646.46	4860755.69
49	402641.47	4860753.21
50	402644.38	4860748.12
51	402648.18	4860739.45
52	402638.86	4860736.06
53	402632.98	4860748.27
54	402632.69	4860748.47
55	402632.39	4860748.59
56	402632.09	4860748.61
57	402631.49	4860748.39
58	402606.69	4860736.79
59	402596.85	4860732.19
60	402596.41	4860731.86
61	402596.18	4860731.49
62	402596.13	4860731.03
63	402596.34	4860730.56
1	402600.59	4860724.46

P = 10605 m²
 Pkopno = 1524 m²
 Pukupno = 12129 m²

KAZALO:	
	granica katastarske općine
	granice prenesene sa katastarskog plana
	granica obuhvata kopna
	granica obuhvata mora
	729/2 broj katastarske čestice
	površina mora
	površina kopno



"GEODEZIJA" D.O.O.
 OIB: 03698722831
 a. Kralja Zvonimira 42, Šibenik
 t. 00385 (0)22 33 00 23 f. 00385 (0)22 31 02 32
 e. geodezija@geodezija.hr
 www.geodezija.hr

VRSTA POSLA :	GRAFIČKI PRILOG OBUHVATA LUČKOG PODRUČJA BEZ DOF-a M 1: 500		
PREDMET :	Grafički prilog obuhvata lučkog područja		
NARUČITELJ :	Colonla d.o.o., Luke 45, 22243 Murter	OIB:	37755985583
KAT. OPĆINA :	Komati		
LOKACIJA :	Otok Žut	INTERNA OZNAKA:	2023 - 098
IZRADILI :	Božidar Čulav, mag. Ing. geod.		
DATUM :	svibanj 2023.g.		
NAPOMENA :	katastarski plan je preklapljen		

Božidar Čulav
 Ing. geod.
 Pregledao i ovjerio:
 Božidar Čulav, mag. Ing. geod.
 GEODEZIJA d.o.o.
 Šibenik

Tn	y	x
24	402718.58	4860731.33
25	402716.79	4860731.79
26	402714.27	4860733.39
27	402710.79	4860733.46
28	402709.32	4860734.40
29	402705.90	4860734.98
30	402704.29	4860734.79
31	402694.38	4860736.63
32	402692.80	4860736.56
33	402691.71	4860735.89
34	402690.88	4860736.09
35	402690.30	4860737.17
36	402688.50	4860737.05
37	402685.86	4860736.53
38	402680.73	4860736.49
39	402678.85	4860736.76
40	402675.49	4860736.04
41	402672.84	4860736.65
42	402669.48	4860734.62
43	402657.97	4860736.57
44	402648.17	4860754.93
45	402647.83	4860755.37
46	402647.36	4860755.70
47	402646.86	4860755.74
48	402646.46	4860755.69
49	402641.47	4860753.21
50	402644.38	4860748.12
51	402648.18	4860739.45
52	402638.86	4860736.06
53	402632.98	4860748.27
54	402632.69	4860748.47
55	402632.39	4860748.59
56	402632.09	4860748.61
57	402631.49	4860748.39
58	402606.69	4860736.79
59	402596.85	4860732.19
60	402596.41	4860731.86
61	402596.18	4860731.49
62	402596.13	4860731.03
63	402596.34	4860730.56
1	402600.59	4860724.46
2	402594.80	4860721.79
3	402592.21	4860723.78
4	402592.03	4860723.50
64	402575.44	4860735.36
65	402566.48	4860775.19
66	402703.99	4860820.10
67	402745.89	4860821.88
24	402718.58	4860731.33

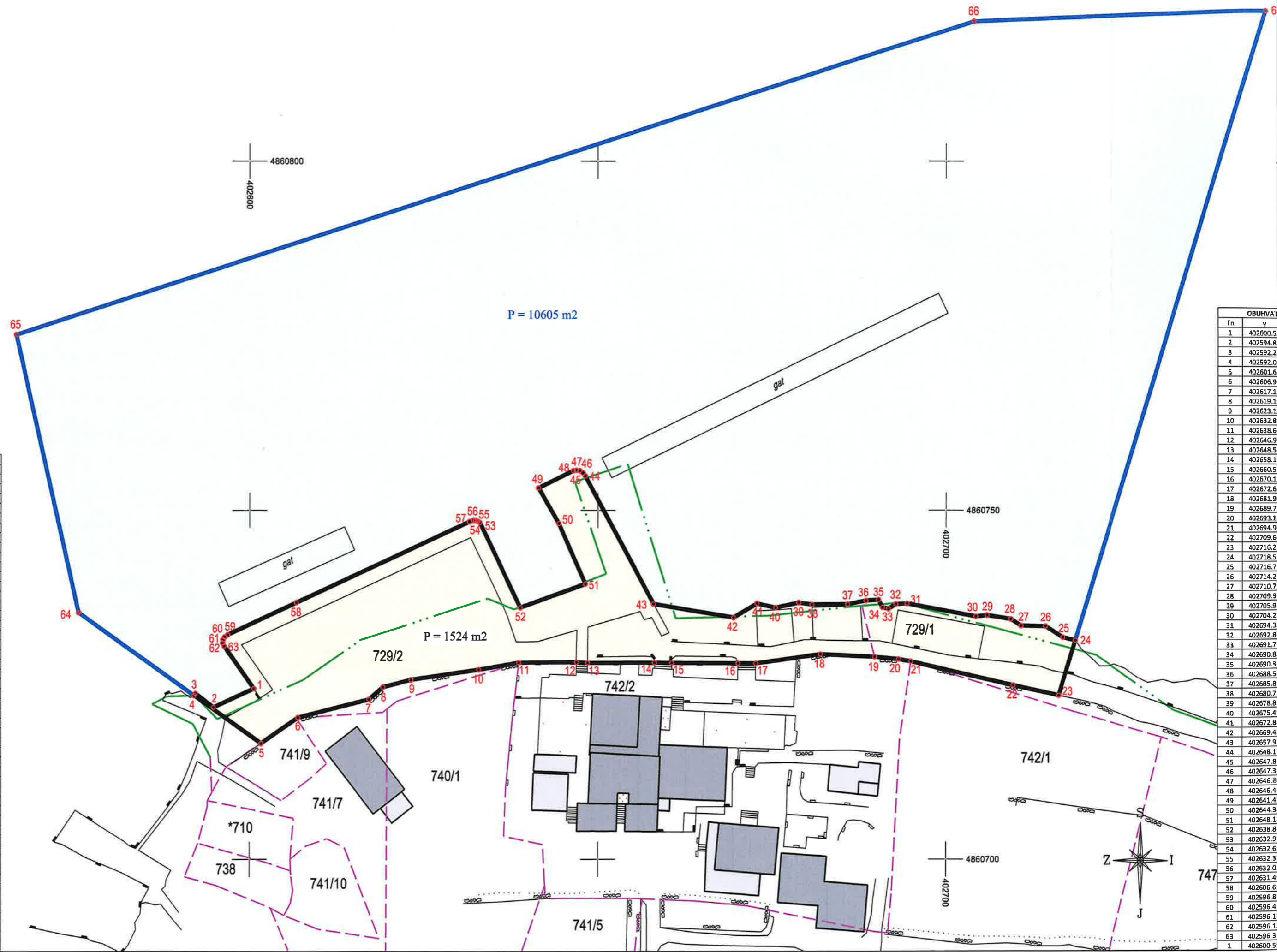

Tn	y	x
1	402600.59	4860724.46
2	402594.80	4860721.79
3	402592.21	4860723.78
4	402592.03	4860723.50
5	402601.64	4860734.98
6	402606.92	4860736.09
7	402617.11	4860733.46
8	402619.10	4860733.39
9	402623.14	4860734.40
10	402632.86	4860734.79
11	402638.64	4860736.63
12	402646.94	4860736.56
13	402648.51	4860735.89
14	402658.10	4860736.09
15	402660.58	4860737.17
16	402670.11	4860737.05
17	402672.64	4860736.53
18	402681.94	4860736.49
19	402689.75	4860736.76
20	402693.16	4860736.04
21	402694.94	4860736.65
22	402709.66	4860734.62
23	402716.23	4860736.57
24	402718.58	4860754.93
25	402716.79	4860755.37
26	402714.27	4860755.70
27	402710.79	4860755.74
28	402709.32	4860755.69
29	402705.90	4860753.21
30	402704.29	4860748.12
31	402694.38	4860739.45
32	402692.80	4860736.06
33	402691.71	4860748.27
34	402690.88	4860748.47
35	402690.30	4860748.59
36	402688.50	4860748.61
37	402685.86	4860748.39
38	402680.73	4860736.79
39	402678.85	4860732.19
40	402675.49	4860731.86
41	402672.84	4860731.49
42	402669.48	4860731.03
43	402657.97	4860730.56
44	402648.17	4860724.46
45	402647.83	4860721.79
46	402647.36	4860723.78
47	402646.86	4860723.50
48	402646.46	4860735.36
49	402641.47	4860775.19
50	402644.38	4860820.10
51	402648.18	4860821.88
52	402638.86	4860735.36
53	402632.98	4860775.19
54	402632.69	4860820.10
55	402632.39	4860821.88
56	402632.09	4860735.36
57	402631.49	4860775.19
58	402606.69	4860820.10
59	402596.85	4860821.88
60	402596.41	4860735.36
61	402596.18	4860775.19
62	402596.13	4860820.10
63	402596.34	4860821.88
1	402600.59	4860724.46

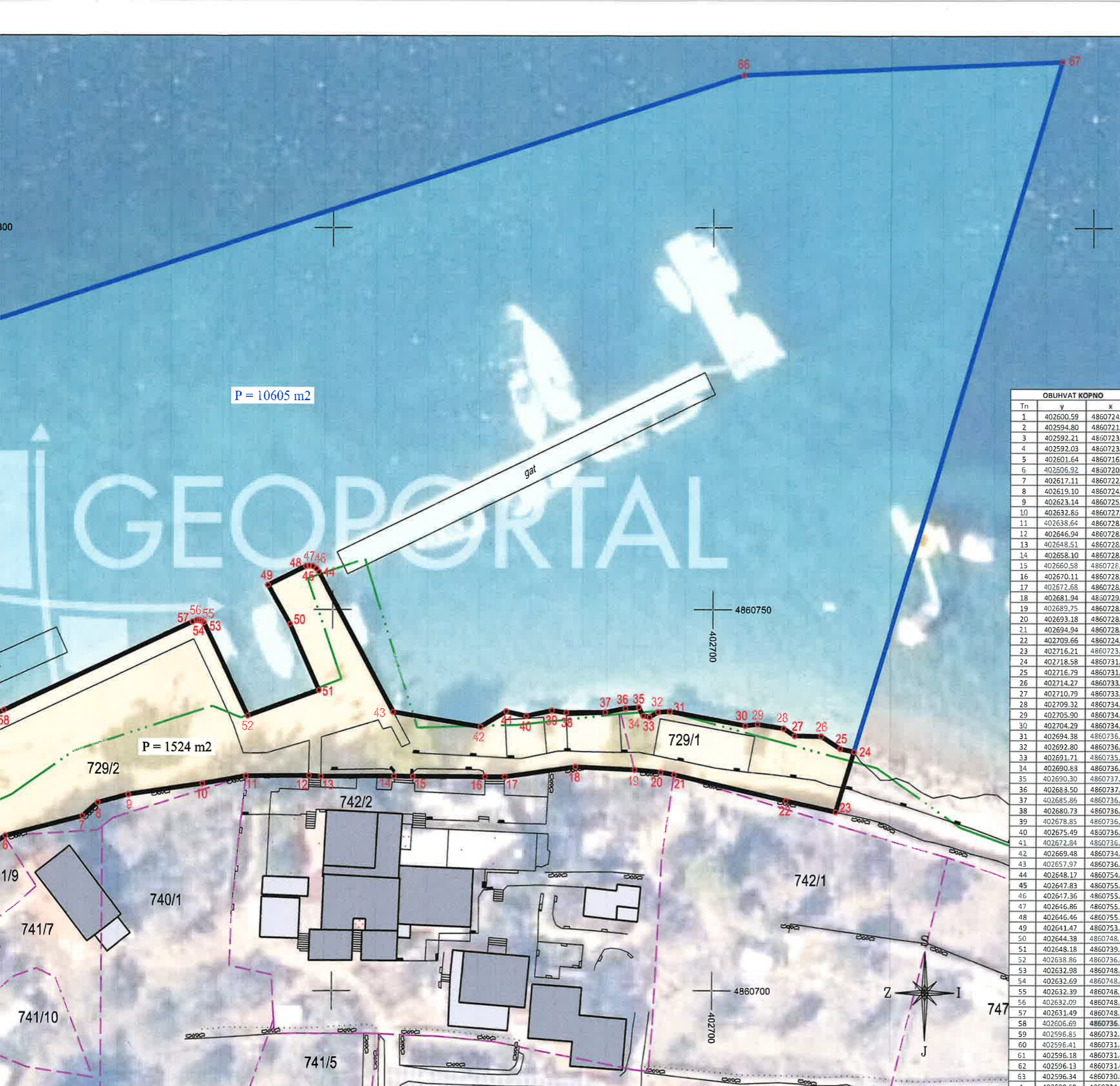

P = 10605 m²

P = 1524 m²

OBUHVAT KOPNO		
Tn	y	x
1	402600.59	4860724.46
2	402594.80	4860721.79
3	402592.21	4860723.78
4	402592.03	4860723.50
5	402601.64	4860716.63
6	402506.92	4860720.31
7	402617.11	4860722.91
8	402619.10	4860724.65
9	402623.14	4860725.72
10	402632.86	4860727.17
11	402638.64	4860728.17
12	402646.94	4860728.23
13	402648.51	4860728.13
14	402658.10	4860728.14
15	402660.58	4860728.13
16	402670.11	4860728.05
17	402672.68	4860728.05
18	402681.94	4860729.36
19	402689.75	4860728.99
20	402693.18	4860728.65
21	402694.94	4860728.34
22	402709.66	4860724.92
23	402716.21	4860723.46
24	402718.58	4860731.33
25	402716.79	4860731.79
26	402714.27	4860733.39
27	402710.79	4860733.46
28	402709.32	4860734.40
29	402705.90	4860734.98
30	402704.29	4860734.79
31	402694.38	4860736.63
32	402692.80	4860736.56
33	402691.71	4860735.89
34	402690.88	4860736.09
35	402690.30	4860737.17
36	402683.50	4860737.05
37	402685.86	4860736.53
38	402680.73	4860736.49
39	402678.85	4860736.76
40	402675.49	4860736.04
41	402672.84	4860736.65
42	402669.48	4860734.62
43	402657.97	4860736.57
44	402648.17	4860754.93
45	402647.83	4860755.37
46	402647.36	4860755.70
47	402646.86	4860755.74
48	402646.46	4860755.69
49	402641.47	4860753.21
50	402644.38	4860748.12
51	402648.18	4860739.45
52	402638.86	4860736.05
53	402632.98	4860748.27
54	402632.69	4860748.47
55	402632.39	4860748.59
56	402632.09	4860748.61
57	402631.49	4860748.39
58	402606.69	4860736.79
59	402596.85	4860732.19
60	402596.41	4860731.86
61	402596.18	4860731.49
62	402596.13	4860731.03
63	402596.34	4860730.56
1	402600.59	4860724.46

PRERIS KATASTARSKOG PLANA
K.O.KORNATI
IZVORNO MJERILO PLANA: 1:1000
MJERILO PRIKAZA PLANA: 1:2000

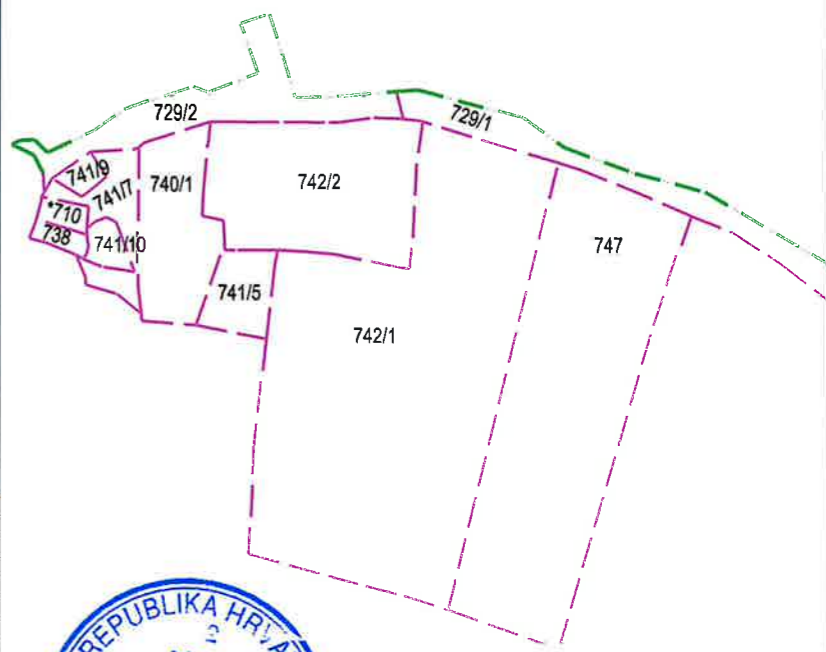

Šibenik, 26. siječnja 2024. Predsjednik
Povjerenstva za granice pomorskog dobra ŠKŽ
Martina Rak, univ. mag. iur.

Pmore = 10605 m²
Pkopno = 1524 m²
Pukupno = 12129 m²

KAZALO:	
	granica katastarske općine
	granice prenesene sa katastarskog plana
	granica obuhvata kopna
	granica obuhvata mora
	broj katastarske čestice
	površina mora
	površina kopno



"GEODEZIJA" D.O.O.
OIB: 03698722831
a.Kralja Zvonimira 42, Šibenik
t.00385 (0)22 33 00 23 f. 00385 (0)22 31 02 32
e. geodezija@geodezija.hr
www.geodezija.hr

VRSTA POSLA :	GRAFIČKI PRILOG OBUHVATA LUČKOG PODRUČJA NA DOF-u M 1: 500		
PREDMET :	Grafički prilog obuhvata lučkog područja		
NARUČITELJ :	Colonia d.o.o., Luke 45, 22243 Murter	OIB:	3775965583
KAT. OPĆINA :	Komati		
LOKACIJA :	Otok Žut	INTERNA OZNAKA:	2023 - 098
IZRADILI :	Božidar Čulav, mag.ing.geod.		
DATUM :	svibanj 2023.g.		
NAPOMENA :	katastarski plan je preklapljen		

Božidar Čulav Pregledao i ovjerio:
dip.ing. Božidar Čulav, mag.ing.geod.
Ovlašteni inženjer geodezije
GEODEZIJA d.o.o.
Šibenik

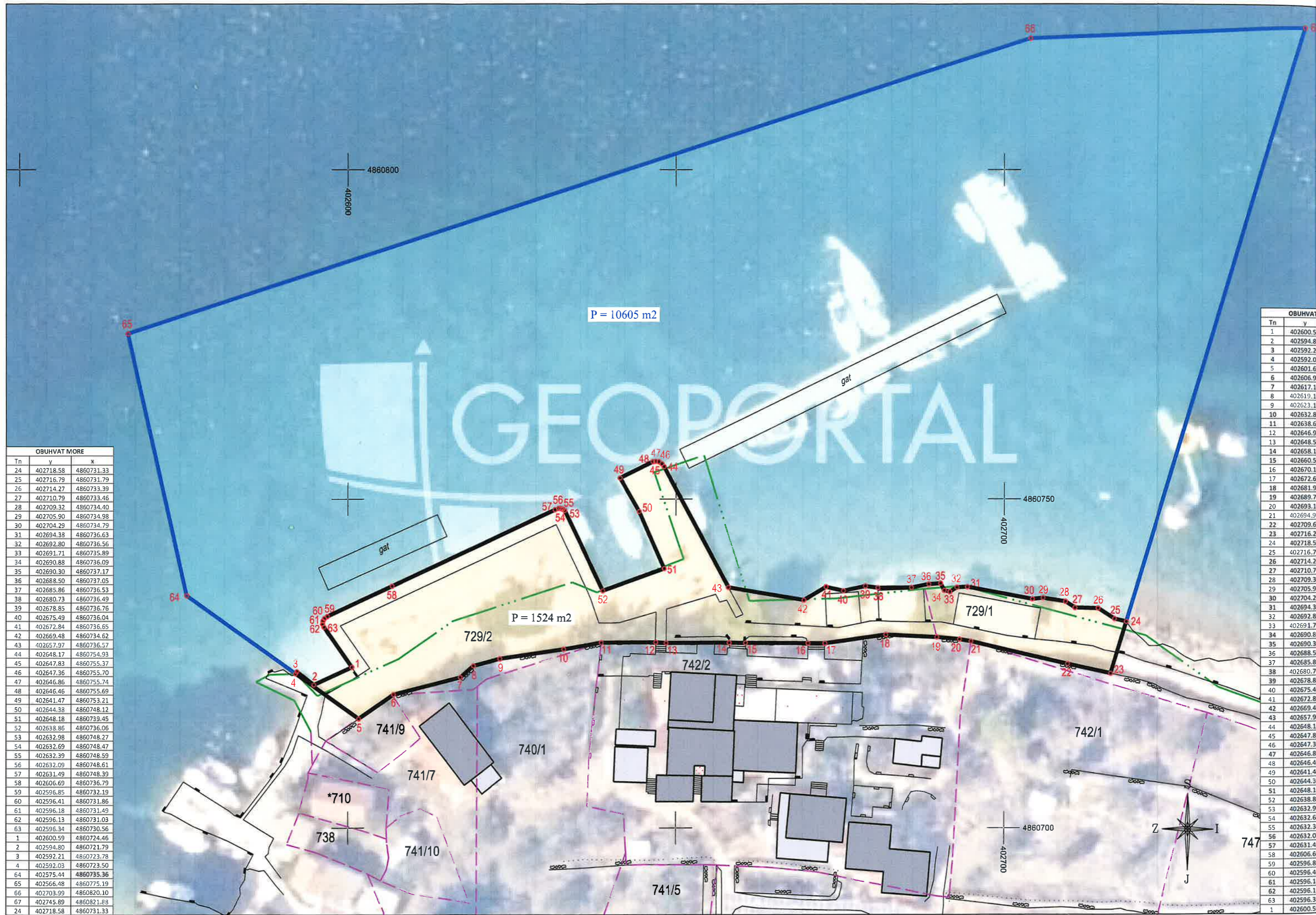

OBUHVAT MORE		
Tn	y	x
24	402718.58	4860731.33
25	402716.79	4860731.79
26	402714.27	4860733.39
27	402710.79	4860733.46
28	402709.32	4860734.40
29	402705.90	4860734.98
30	402704.29	4860734.79
31	402694.38	4860736.63
32	402692.80	4860736.56
33	402691.71	4860735.89
34	402690.88	4860736.09
35	402690.30	4860737.17
36	402688.50	4860737.05
37	402685.86	4860736.53
38	402680.73	4860736.49
39	402678.85	4860736.76
40	402675.49	4860736.04
41	402672.84	4860736.65
42	402669.48	4860734.62
43	402657.97	4860736.57
44	402648.17	4860754.93
45	402647.83	4860755.37
46	402647.36	4860755.70
47	402646.86	4860755.74
48	402646.46	4860755.69
49	402641.47	4860753.21
50	402644.38	4860748.12
51	402648.18	4860739.45
52	402638.86	4860736.06
53	402632.98	4860748.27
54	402632.69	4860748.47
55	402632.39	4860748.59
56	402632.09	4860748.61
57	402631.49	4860748.39
58	402606.69	4860736.79
59	402596.85	4860732.19
60	402596.41	4860731.86
61	402596.18	4860731.49
62	402596.13	4860731.03
63	402596.34	4860730.56
1	402600.59	4860724.46
2	402594.80	4860721.79
3	402592.21	4860723.78
4	402592.03	4860723.50
64	402575.44	4860735.36
65	402566.48	4860775.19
66	402703.99	4860820.10
67	402745.89	4860821.88
24	402718.58	4860731.33

OBUHVAT	
Tn	y
1	402600.59
2	402594.80
3	402592.21
4	402592.03
5	402601.64
6	402606.92
7	402617.11
8	402619.16
9	402623.14
10	402632.86
11	402638.64
12	402646.94
13	402648.51
14	402658.16
15	402660.58
16	402670.11
17	402672.64
18	402681.94
19	402689.75
20	402693.11
21	402694.94
22	402709.66
23	402716.21
24	402718.58
25	402716.79
26	402714.27
27	402710.79
28	402709.32
29	402705.90
30	402704.29
31	402694.38
32	402692.80
33	402691.71
34	402690.88
35	402690.30
36	402688.50
37	402685.86
38	402680.73
39	402678.85
40	402675.49
41	402672.84
42	402669.48
43	402657.97
44	402648.17
45	402647.83
46	402647.36
47	402646.86
48	402646.46
49	402641.47
50	402644.38
51	402648.18
52	402638.86
53	402632.98
54	402632.69
55	402632.39
56	402632.09
57	402631.49
58	402606.69
59	402596.85
60	402596.41
61	402596.18
62	402596.13
63	402596.34
1	402600.59
2	402594.80
3	402592.21
4	402592.03
64	402575.44
65	402566.48
66	402703.99
67	402745.89
1	402600.59